Zajęcia dydaktyczno- wyrównawcze 01.04.

Edukacja polonistyczna

1 . W ciągu literowym ukryło się 6 nazw zwierząt, których nazwy zaczynają się na ż. Otocz je pętlami i zapisz w linijkach poniżej.

a	w	ż	u	r	a	w	y	k	ż	u	b	r
u	ż	u	k	r	d	r	ż	b	i	k	w	p
i	b	ż	m	i	j	a	j	ż	a	b	a	o

1 . Przeczytaj tekst i odpowiedz na pytania.

Dłuższe dni i wyższe temperatury zwiastują nadchodzącą wiosnę.

Lasy opuszczają jemiołuszki, gile i czeczotki.

Na ich miejsce przylatują ptaki wracające z zimowisk.

Do Polski przybywają: skowronki, żurawie, jaskółki i bociany.

Jakie ptaki opuszczają lasy?

Które ptaki przybywają wiosną do Polski?

Edukacja matematyczna

1 . Zapisz działanie i oblicz.

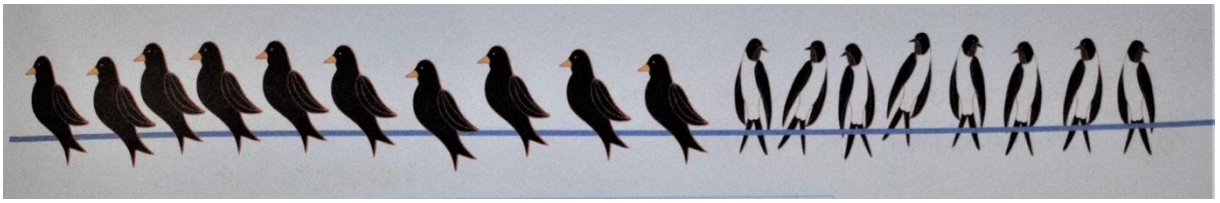

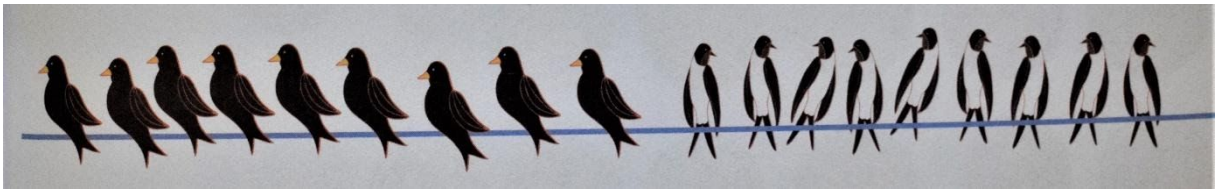

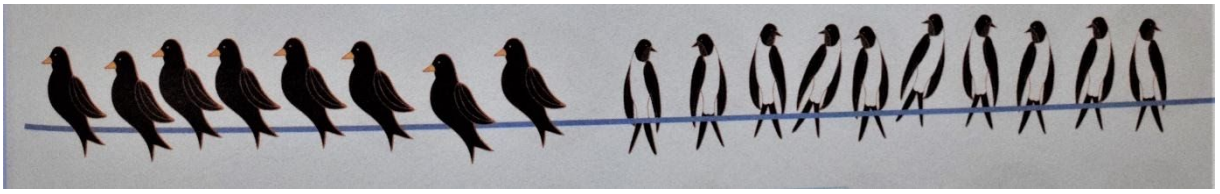

1 . **W stawie było 18 żab. Najpierw ze stawu wyskoczyły 4 żaby, potem staw opuściło jeszcze 6 żab.**

Ile żab zostało w stawie? Zapisz działanie i odpowiedź.

Skreśl żaby, które opuściły staw.

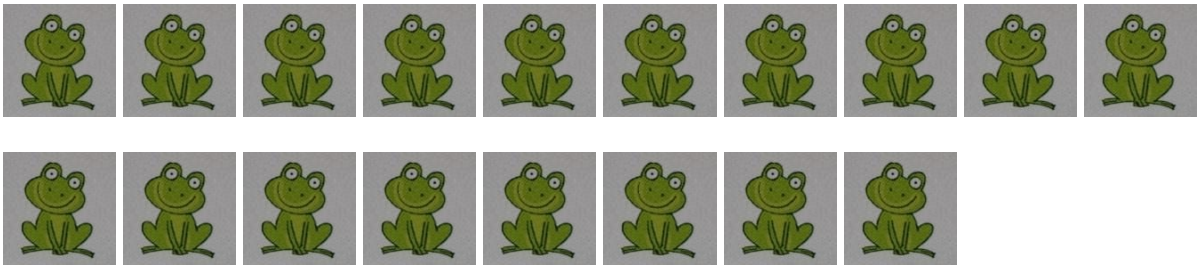

Odp: