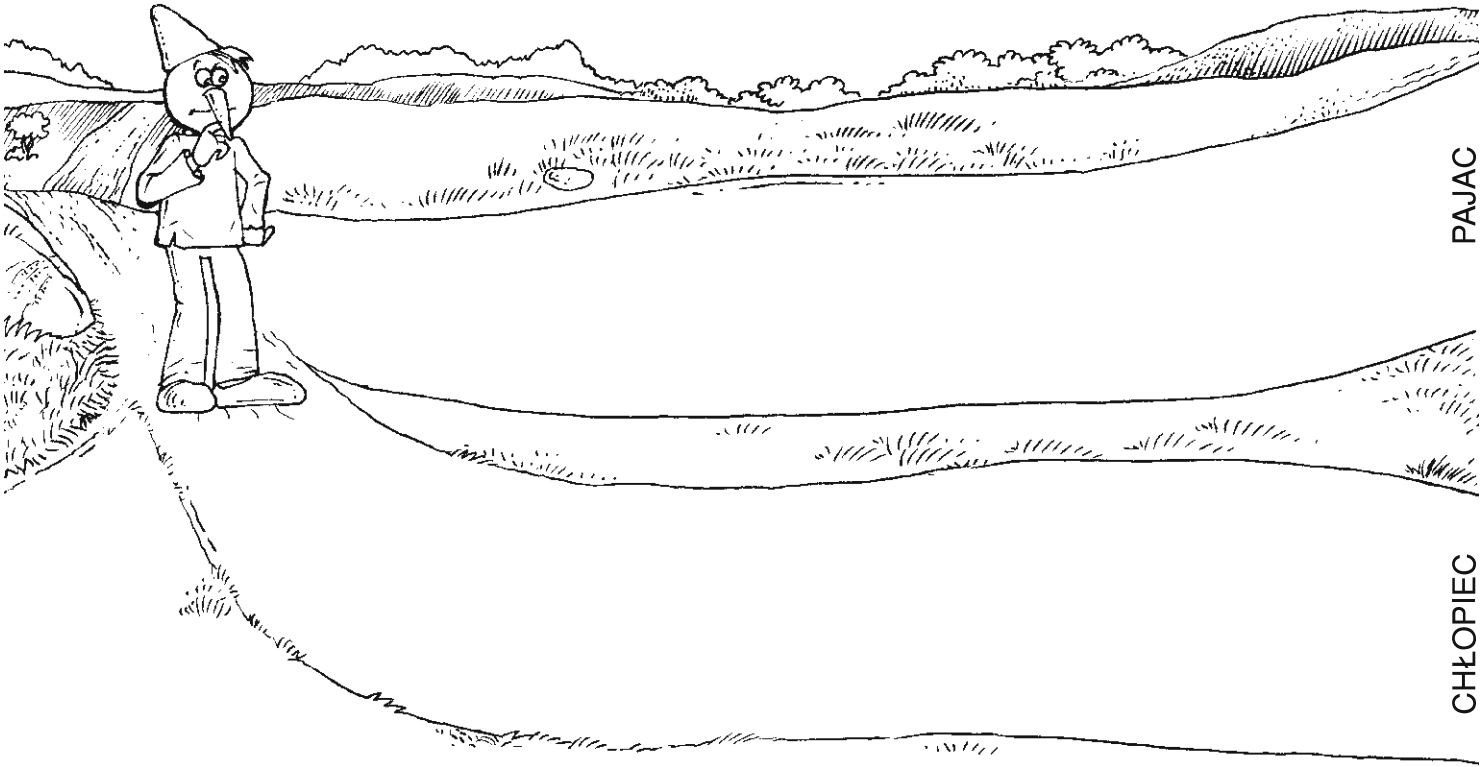3. Na odpowiednich drogach wypisz cechy Pinokia, które przybliżały go do tego, by zostać chłopcem, i te, które go od celu oddalały.